

ООО «ТРАНСДЕКРА»

ОГРН 1067746728268, ИНН 7733571512, КПП 773301001
125480, город Москва, улица Героев Панфиловцев, дом 24, комната 504

База данных «Страховой справочник транспорта ТД (ТРАНСДЕКРА)»

Инструкция по доступу к тестовому экземпляру БД

Страниц 15

г. Москва, 2024

ОГЛАВЛЕНИЕ

АННОТАЦИЯ	3
ПЕРЕЧЕНЬ СОКРАЩЕНИЙ.....	4
ОПИСАНИЕ БД.....	5
ИНСТРУКЦИЯ ПО УСТАНОВКЕ.....	6
Системные требования.....	6
Как запустить	6
Как пользоваться	6

АННОТАЦИЯ

Данный документ содержит инструкцию по установке базы данных.

Данный документ предназначен для специалистов, производящих экспертную проверку и тестирование базы данных.

ПЕРЕЧЕНЬ СОКРАЩЕНИЙ

В документе использованы следующие сокращения:

Сокращение	Определение
ОС	Операционная система
БД	«База данных страховой справочник ТРАНСДЕКРА» в формате Firebird

ОПИСАНИЕ БД

- Вид программы: база данных
- Название: База данных страховой справочник ТРАНСДЕКРА
- Языки написания: Firebird, Free Pascal
- Целевая аудитория: страховые организации
- Начало работы над БД: 2008 г.
- Окончание работы над БД: 2024 г.

ИНСТРУКЦИЯ ПО ДОСТУПУ

Системные требования

Требуется: программное обеспечение для удалённого доступа по протоколу RDP.

Как запустить

Подключение RDP:

IP-адрес удалённого компьютера: направлен отдельным файлом.

Удалённый порт: направлен отдельным файлом.

Логин – направлен отдельным файлом

Пароль – направлен отдельным файлом

После подключения к удалённому компьютеру с тестовым экземпляром базы данных необходимо на Рабочем столе зайти в папку «rsa_data» (полный адрес: с C:\Users\test\Desktop\rsa_data\). В папке содержатся следующие файлы:

- rsa_data.ini
- rsa_data_64.exe
- \data\RSA_DATA.FDB
- \help\rsa_data.chm
- \help\rsa_data.chw
- \languages\calleditorwithpkg.ru.po
- \languages\lazchmhelp.ru.po
- \languages\lclstrconsts.ru.po
- \languages\lr_add_function_const.ru.po
- \languages\lr_const.ru.po
- \languages\rxconst.ru.po
- \languages\rxconst.ru.po
- \languages\rxconst.ru.po
- \out_dbf

Файлы rsa_data_64.exe – исполнимые файлы программы для просмотра БД для Windows.

Файлы в каталоге \languages\ – поддержка русского языка в программе.

Файл RSA_DATA.FDB в каталоге \data\ – файл базы данных.

Файлы в каталоге \help\ – файлы справочной системы программы.

Каталог \out_dbf\ – служебный каталог для экспорта данных из БД.

Как пользоваться

После запуска исполнимого файла rsa_data_64.exe откроется окно авторизации пользователя:

Вход в программу



Имя пользователя: SYSDBA

Пароль: ENG

Порт: 3050

Роль: Администратор

Пароль по умолчанию - masterkey

Вход в программу



Имя пользователя: SYSDBA

Пароль: ENG

Порт: 3050

Роль: Администратор

После ввода пароля и нажатия кнопки «Подключиться к базе данных» откроется главное окно программы.



Программа позволяет подключиться к БД, файл которой помещён в любой удобный каталог либо на удалённый сервер базы данных. Если нужно выбрать другой файл БД, то (после копирования файла базы данных RSA_DATA.FDB в другой каталог или на удалённый сервер) необходимо зайти в настройки программы и задать соответствующие параметры для соединения с базой данных. После этого нужно нажать кнопку «Проверка соединения с базой данных».

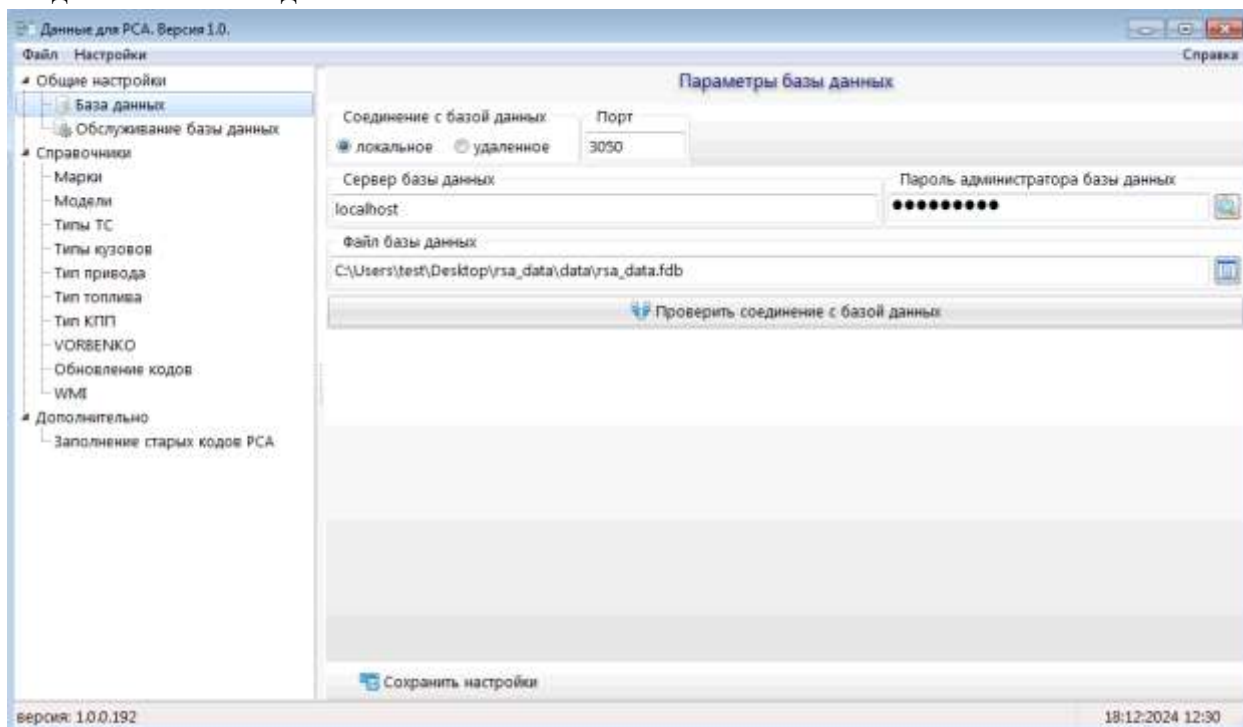

Если соединение будет удачным появится соответствующее окно с подтверждением соединения.

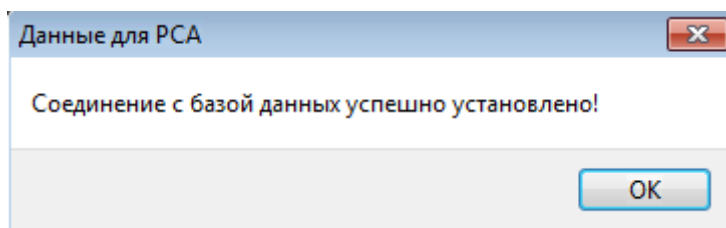

Для того, чтобы при следующем входе в программу выбиралось новое соединение с базой данных необходимо нажать кнопку «Сохранить настройки». После этого (если настройки успешно сохранятся в файле **rsa_data.ini**) появится следующее окно подтверждения.

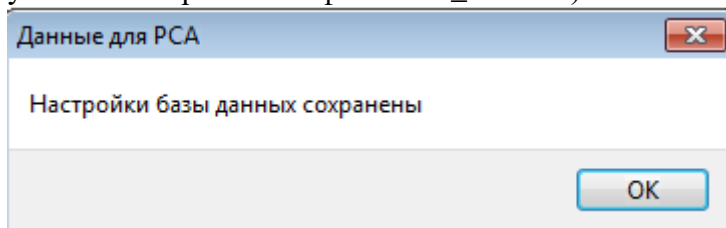

В настройках программы можно посмотреть справочники, используемые в программе.

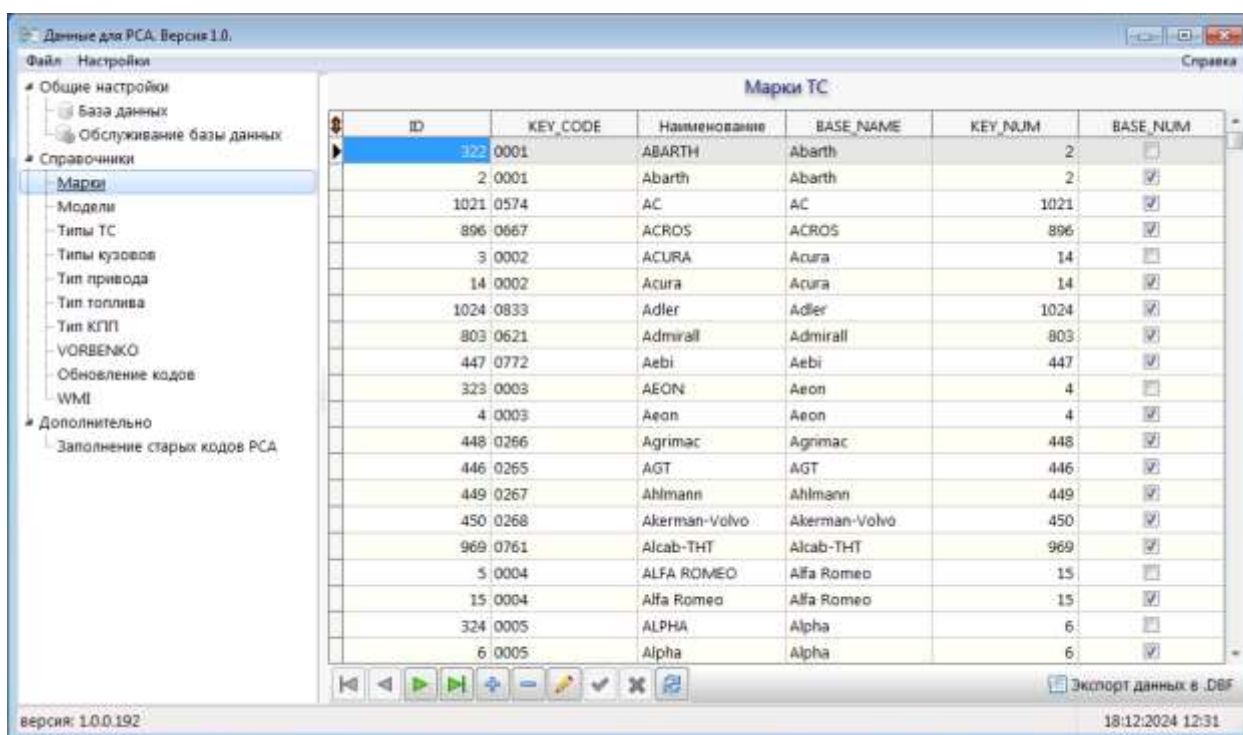

Данные для PCA, Версия 1.0.

Файл Настройки

Общие настройки
База данных
Обслуживание базы данных

Справочники
Марки
Модели
Типы ТС
Типы кузовов
Тип привода
Тип топлива
Тип КПП
VORBENKO
Обновление кодов
WMI
Дополнительно
Заполнение старых кодов PCA

Справка

Модели ТС

ID	KEY_CODE	Наименование	BASE_NAME	KEY_NUM	BASE_NUM
3801	003154	02-5 FD 33	02-5 FD 33	3801	<input checked="" type="checkbox"/>
3802	024292	02-5 FD 35	02-5 FD 35	3802	<input checked="" type="checkbox"/>
3803	003155	02-5 FD 40	02-5 FD 40	3803	<input checked="" type="checkbox"/>
3804	003156	02-5 FD 45	02-5 FD 45	3804	<input checked="" type="checkbox"/>
3805	003157	02-5 FG 33	02-5 FG 33	3805	<input checked="" type="checkbox"/>
3806	003158	02-5 FG 35	02-5 FG 35	3806	<input checked="" type="checkbox"/>
3807	003159	02-5 FG 40	02-5 FG 40	3807	<input checked="" type="checkbox"/>
3808	003160	02-5 FG 45	02-5 FG 45	3808	<input checked="" type="checkbox"/>
3809	003161	02-6 FDA 15	02-6 FDA 15	3809	<input checked="" type="checkbox"/>
3810	003162	02-6 FDA 50	02-6 FDA 50	3810	<input checked="" type="checkbox"/>
3811	003163	02-6 FG 30	02-6 FG 30	3811	<input checked="" type="checkbox"/>
3812	003164	02-7 FD 35	02-7 FD 35	3812	<input checked="" type="checkbox"/>
3813	003165	02-7 FD 40	02-7 FD 40	3813	<input checked="" type="checkbox"/>
3814	003166	02-7 FD 45	02-7 FD 45	3814	<input checked="" type="checkbox"/>
3815	003167	02-7 FDA 50	02-7 FDA 50	3815	<input checked="" type="checkbox"/>
3816	003168	02-7 FDF 15	02-7 FDF 15	3816	<input checked="" type="checkbox"/>
3817	003169	02-7 FDF 18	02-7 FDF 18	3817	<input checked="" type="checkbox"/>
3818	003170	02-7 FDF 20	02-7 FDF 20	3818	<input checked="" type="checkbox"/>
3819	003171	02-7 FDF 25	02-7 FDF 25	3819	<input checked="" type="checkbox"/>
3820	003172	02-7 FDF 30	02-7 FDF 30	3820	<input checked="" type="checkbox"/>

Экспорт данных в .DBF

версия: 1.0.0.192 18:12:2024 12:31

Данные для PCA, Версия 1.0.

Файл Настройки

Общие настройки
База данных
Обслуживание базы данных

Справочники
Марки
Модели
Типы ТС
Типы кузовов
Тип привода
Тип топлива
Тип КПП
VORBENKO
Обновление кодов
WMI
Дополнительно
Заполнение старых кодов PCA

Справка

Типы ТС

ID	KEY_CODE	Наименование	BASE_NAME	KEY_NUM	BASE_NUM
2	12	Автобус	Автобусы	18	<input type="checkbox"/>
18	12	Автобусы	Автобусы	18	<input checked="" type="checkbox"/>
3	02	Грузовой	Грузовой	3	<input checked="" type="checkbox"/>
11	07	Коммунальная техн	Коммунальная техн	11	<input checked="" type="checkbox"/>
22	08	Кран	Краны	12	<input type="checkbox"/>
12	08	Краны	Краны	12	<input checked="" type="checkbox"/>
4	03	Легкий коммерческ	Легкий коммерческ	4	<input checked="" type="checkbox"/>
15	03	Легкий коммерческ	Легкий коммерческ	4	<input type="checkbox"/>
7	04	легковой	Легковой	5	<input type="checkbox"/>
5	04	Легковой	Легковой	5	<input checked="" type="checkbox"/>
23	14	Лесная техника	Лесная техника	23	<input checked="" type="checkbox"/>
17	05	мототехника	Мототехника	6	<input type="checkbox"/>
6	05	Мототехника	Мототехника	6	<input checked="" type="checkbox"/>
9	05	Мотоцикл	Мототехника	6	<input type="checkbox"/>
24	15	Погрузчики	Погрузчики	24	<input checked="" type="checkbox"/>
26	18	Портативные рабо	Портативные рабо	27	<input type="checkbox"/>
27	18	Портативные рабо	Портативные рабо	27	<input checked="" type="checkbox"/>
29	20	Прицепы	Прицепы	29	<input checked="" type="checkbox"/>
13	09	Сельхозтехника	Сельхозтехника	13	<input checked="" type="checkbox"/>
14	10	Строительная техн	Строительная техн	14	<input checked="" type="checkbox"/>

Экспорт данных в .DBF

версия: 1.0.0.192 18:12:2024 12:32

Данные для PCA. Версия 1.0.

Файл Настройки

Общие настройки
База данных
Обслуживание базы данных

Справочники
Марки
Модели
Типы ТС
Типы кузовов
Тип привода
Тип топлива
Тип КПП
VORBENKO
Обновление кодов
WME
Дополнительно
Заполнение старых кодов PCA

Справка

Типы кузовов

ID	KEY_CODE	Наименование	BASE_NAME	KEY_NUM	BASE_NUM
144	59	Автобетономесите	Автобетономесите	144	<input checked="" type="checkbox"/>
5	01	Автобус	Автобус	5	<input checked="" type="checkbox"/>
104	87	Автобус класса I (гс)	Автобус класса I (гс)	104	<input checked="" type="checkbox"/>
63	02	Автобус класса II (м)	Автобус класса II (м)	6	<input type="checkbox"/>
6	02	Автобус класса II (н)	Автобус класса II (н)	6	<input checked="" type="checkbox"/>
64	03	Автобус класса III (г)	Автобус класса III (г)	7	<input type="checkbox"/>
7	03	Автобус класса III (п)	Автобус класса III (п)	7	<input checked="" type="checkbox"/>
118	44	Автогрейдер	Автогрейдер	118	<input checked="" type="checkbox"/>
145	60	Автогудронатор	Автогудронатор	145	<input checked="" type="checkbox"/>
116	42	Автокран	Автокран	116	<input checked="" type="checkbox"/>
146	61	Автокран с бетоно	Автокран с бетоно	146	<input checked="" type="checkbox"/>
147	62	Автокран-телескоп	Автокран-телескоп	147	<input checked="" type="checkbox"/>
8	04	Автолавка фургон	Автолавка фургон	8	<input checked="" type="checkbox"/>
117	43	Автопогрузчик пов	Автопогрузчик пов	117	<input checked="" type="checkbox"/>
148	63	Автошкестер	Автошкестер	148	<input checked="" type="checkbox"/>
119	46	Асфальтоукладчик	Асфальтоукладчик	119	<input checked="" type="checkbox"/>
2	05	Бортовая платфор	Бортовая платфор	2	<input checked="" type="checkbox"/>
9	06	Бортовая платфор	Бортовая платфор	9	<input checked="" type="checkbox"/>
111	09	Бортовая платфор	Бортовая платфор	111	<input checked="" type="checkbox"/>
3	09	Бортовая платфор	Бортовая платфор	111	<input type="checkbox"/>

Экспорт данных в .DBF

версия: 1.0.0.192 18:12:2024 12:32

Данные для PCA. Версия 1.0.

Файл Настройки

Общие настройки
База данных
Обслуживание базы данных

Справочники
Марки
Модели
Типы ТС
Типы кузовов
Тип привода
Тип топлива
Тип КПП
VORBENKO
Обновление кодов
WME
Дополнительно
Заполнение старых кодов PCA

Справка

Тип привода

ID	KEY_CODE	Наименование	BASE_NAME	KEY_NUM	BASE_NUM
7	99	Прочие	Прочие	1	<input type="checkbox"/>
8	01	задний	Задний	2	<input type="checkbox"/>
2	01	Задний	Задний	2	<input checked="" type="checkbox"/>
10	02	передний	Передний	3	<input type="checkbox"/>
3	02	Передний	Передний	3	<input checked="" type="checkbox"/>
9	03	полный	Полный	4	<input type="checkbox"/>
4	03	Полный	Полный	4	<input checked="" type="checkbox"/>
5	03	Полный подключае	Полный	4	<input type="checkbox"/>
6	03	Полный постоянны	Полный	4	<input type="checkbox"/>
1	99	Прочие	Прочие	1	<input checked="" type="checkbox"/>

Экспорт данных в .DBF

версия: 1.0.0.192 18:12:2024 12:32

Данные для PCA, Версия 1.0.

Файл: Настройки

Общие настройки

- База данных
- Обслуживание базы данных

Справочники

- Марки
- Модели
- Типы ТС
- Типы кузовов
- Тип привода
- Тип топлива**
- Тип КПП
- VORBENKO
- Обновление кодов
- WMI

Дополнительно

- Заполнение старых кодов PCA

Справка

Тип топлива

ID	KEY_CODE	Наименование	BASE_NAME	KEY_NUM	BASE_NUM
0 99			Прочие	1	<input type="checkbox"/>
13 01		бензин	Бензин	2	<input type="checkbox"/>
2 01		Бензин	Бензин	2	<input checked="" type="checkbox"/>
3 02		Бензин/E85	Бензин/E85	3	<input checked="" type="checkbox"/>
4 03		Бензин/газ	Бензин/газ	4	<input checked="" type="checkbox"/>
5 04		Газ	Газ	5	<input checked="" type="checkbox"/>
14 06		дизель	Дизель	7	<input type="checkbox"/>
7 06		Дизель	Дизель	7	<input checked="" type="checkbox"/>
17 10		Дизель/газ	Дизель/газ	17	<input checked="" type="checkbox"/>
10 06		дизельный	Дизель	7	<input type="checkbox"/>
15 07		нет	Нет	8	<input type="checkbox"/>
8 07		Нет	Нет	8	<input checked="" type="checkbox"/>
1 99		Прочие	Прочие	1	<input checked="" type="checkbox"/>

Экспорт данных в .DBF

версия: 1.0.0.192

18:12:2024 12:33

Данные для PCA, Версия 1.0.

Файл: Настройки

Общие настройки

- База данных
- Обслуживание базы данных

Справочники

- Марки
- Модели
- Типы ТС
- Типы кузовов
- Тип привода
- Тип топлива
- Тип КПП**
- VORBENKO
- Обновление кодов
- WMI

Дополнительно

- Заполнение старых кодов PCA

Справка

Тип КПП

ID	KEY_CODE	Наименование	BASE_NAME	KEY_NUM	BASE_NUM
0 99			Прочие	1	<input type="checkbox"/>
6 01		автоматическая	Автоматическая	2	<input type="checkbox"/>
2 01		Автоматическая	Автоматическая	2	<input checked="" type="checkbox"/>
7 02		механическая	Механическая	3	<input type="checkbox"/>
3 02		Механическая	Механическая	3	<input checked="" type="checkbox"/>
8 03		нет	Нет	4	<input type="checkbox"/>
4 03		Нет	Нет	4	<input checked="" type="checkbox"/>
1 99		Прочие	Прочие	1	<input checked="" type="checkbox"/>

Экспорт данных в .DBF

версия: 1.0.0.192

18:12:2024 12:33

Данные для PCA, Версия 1.0.

Файл Настройки

- Общие настройки
 - База данных
 - Обслуживание базы данных
- Справочники
 - Марки
 - Модели
 - Типы ТС
 - Типы кузовов
 - Тип привода
 - Тип топлива
 - Тип КПП
 - VORBENKO**
 - Обновление кодов
 - WME
- Дополнительно
 - Заполнение старых кодов PCA

Справка

VORBENKO

ID	KEY_CODE	Наименование	BASE_NAME	KEY_NUM	BASE_NUM
4 99		Прочие	Прочие	1	<input type="checkbox"/>
6 01	A	A	A	6	<input checked="" type="checkbox"/>
8 02	b	B	B	2	<input type="checkbox"/>
2 02	B	B	B	2	<input checked="" type="checkbox"/>
5 03	C	C	C	5	<input checked="" type="checkbox"/>
7 05	CE	CE	CE	7	<input checked="" type="checkbox"/>
3 04	D	D	D	3	<input checked="" type="checkbox"/>
10 06	E	E	E	10	<input checked="" type="checkbox"/>
17 12	F	F	F	17	<input checked="" type="checkbox"/>
11 07	M	M	M	11	<input checked="" type="checkbox"/>
15 10	Tb	Tb	Tb	15	<input checked="" type="checkbox"/>
16 11	Tm	Tm	Tm	16	<input checked="" type="checkbox"/>
14 01	A	A	A	6	<input type="checkbox"/>
13 07	M	M	M	11	<input type="checkbox"/>
1 99	Прочие	Прочие	Прочие	1	<input checked="" type="checkbox"/>
9 03	C	C	C	5	<input type="checkbox"/>

Экспорт данных в .DBF

версия: 1.0.0.192 18-12-2024 12:33

Данные для PCA, Версия 1.0.

Файл Настройки

- Общие настройки
 - База данных
 - Обслуживание базы данных
- Справочники
 - Марки
 - Модели
 - Типы ТС
 - Типы кузовов
 - Тип привода
 - Тип топлива
 - Тип КПП
 - VORBENKO
 - Обновление кодов**
 - WME
- Дополнительно
 - Заполнение старых кодов PCA

Справка

Обновление кодов

SET_DATE TIME	RSA_CODE_NEW	RSA_CODE_OLD	VEHICLES_ID	IS_FIRST
09.02.2022	00200005001604010103		144308	<input checked="" type="checkbox"/>
09.02.2022	00200005001604010103		144309	<input checked="" type="checkbox"/>
09.02.2022	00200005001604010103		144310	<input checked="" type="checkbox"/>
09.02.2022	00200005001604010103		144311	<input checked="" type="checkbox"/>
09.02.2022	00200005001604010603		144312	<input checked="" type="checkbox"/>
09.02.2022	00200005001604010603		144313	<input checked="" type="checkbox"/>
09.02.2022	00200005001304010103		144314	<input checked="" type="checkbox"/>
09.02.2022	00200005001304010103		144315	<input checked="" type="checkbox"/>
09.02.2022	00200005001304010103		144316	<input checked="" type="checkbox"/>
09.02.2022	00200005001304010103		144317	<input checked="" type="checkbox"/>
09.02.2022	00200005001604010103		144318	<input checked="" type="checkbox"/>
09.02.2022	00200005001604010103		144319	<input checked="" type="checkbox"/>
09.02.2022	00200005001604010103		144320	<input checked="" type="checkbox"/>
09.02.2022	00200005001604010103		144321	<input checked="" type="checkbox"/>
09.02.2022	00200005001604010603		144322	<input checked="" type="checkbox"/>
09.02.2022	00200005001604010603		144323	<input checked="" type="checkbox"/>
09.02.2022	00200005001604010103		144324	<input checked="" type="checkbox"/>
09.02.2022	00200005001604010103		144325	<input checked="" type="checkbox"/>
09.02.2022	00200005001304010103		144326	<input checked="" type="checkbox"/>
09.02.2022	00200005001304010103		144327	<input checked="" type="checkbox"/>

Импорт данных в .DBF

версия: 1.0.0.192 18-12-2024 12:33

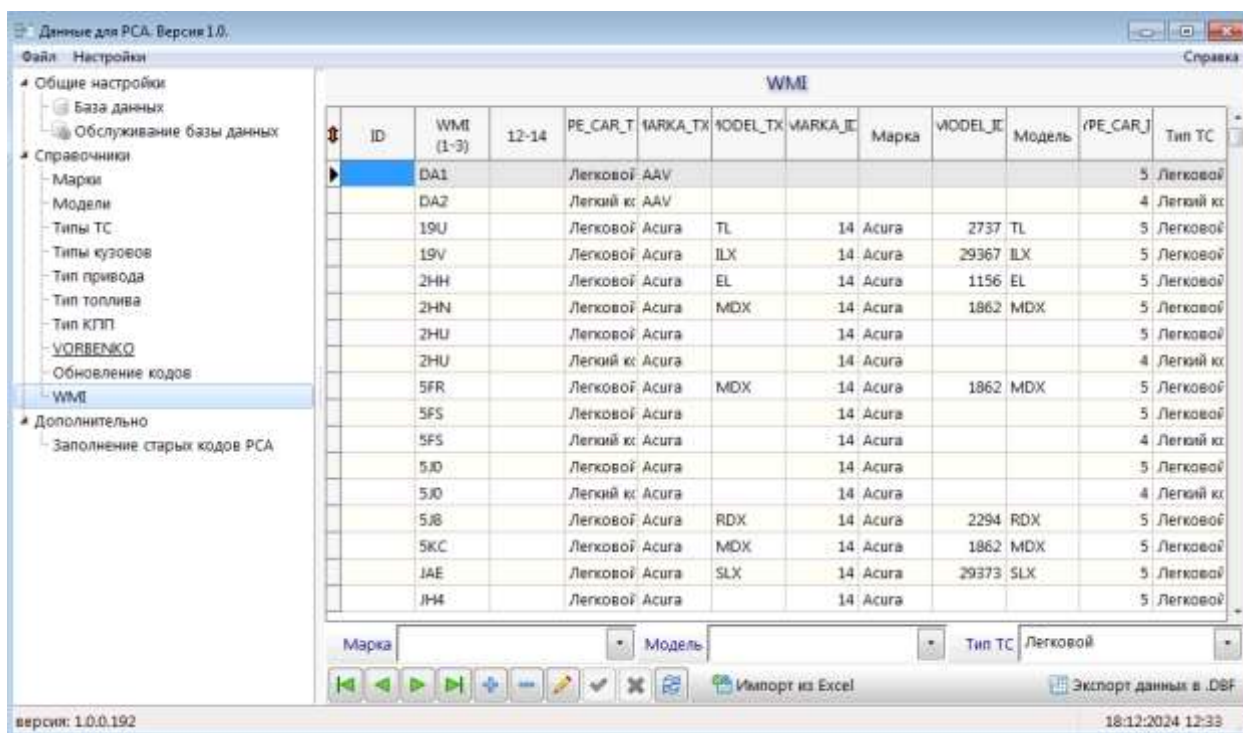

После завершения работы с программой необходимо выбрать пункт меню «Выход»

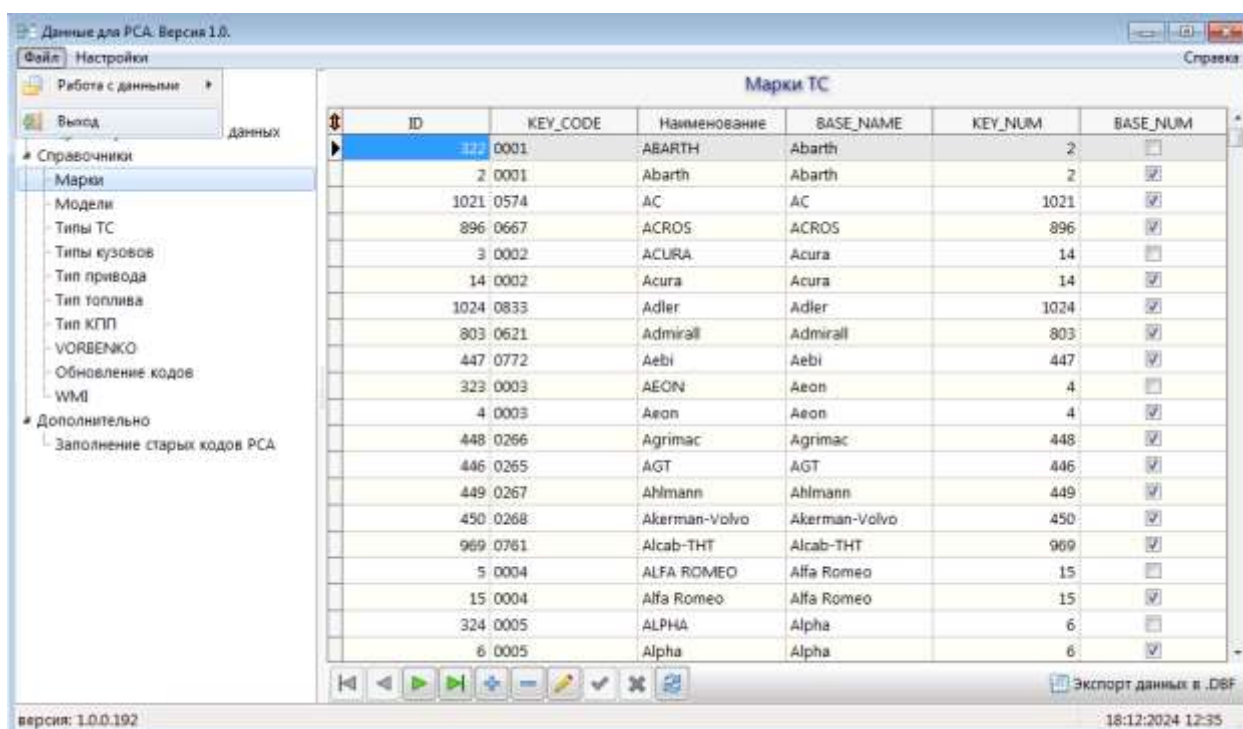

После успешного завершения программы появится окно подтверждения выхода из программы.

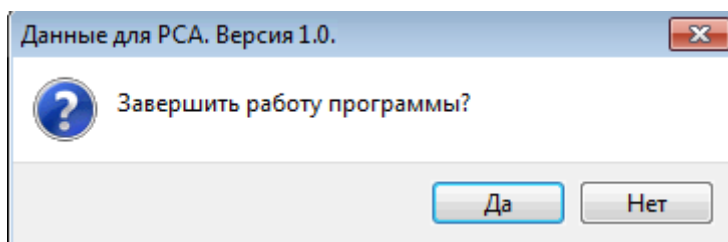

После выбора пункта «Да» программа завершит работу.